MASSANGIS
Cité Solaire

Massangis
MAG'

Mairie de Massangis

63 Grande rue

89440 Massangis

03 86 33 85 68

mairie@massangis.fr

BULLETIN MUNICIPAL * AUTOMNE 2020 *

Edito

Mes chers concitoyens,

Le premier confinement nous avait surpris, ce deuxième confinement nous atteint le moral.

J'ai recueilli les témoignages de bon nombre d'entre vous, l'isolement vous pèse.

J'ai entendu que certaines décisions prises par les pouvoirs publics vous posent question.

Si vous éprouvez le besoin d'échanger sur ces sujets, n'hésitez pas à entrer en contact avec nous et à nous poser toutes les questions qui se posent à vous.

L'équipe municipale sera toujours à votre écoute et s'efforcera de répondre à vos attentes.

Sur le plan strictement sanitaire, depuis le début de la pandémie, nous avons assuré régulièrement des distributions gratuites de masques, y compris des masques pédiatriques pour tous les enfants de plus de 6 ans, avant même que le ministre de l'éducation nationale le rende obligatoire dans les établissements scolaires.

Nous disposons en mairie d'un stock tampon, si vous avez besoin de masques supplémentaires, nous pouvons vous en fournir.

Nous ferons d'autres distributions encore.

Nous disposons également de gel hydroalcoolique, nous pouvons vous dépanner si vous venez à la mairie avec un récipient adéquat.

Si vous avez identifié d'autres besoins, n'hésitez pas non plus à nous en faire part.

La SOLIDARITE est notre maître mot.

Nous avons notamment aussi mené une opération d'achat groupé afin de vous doter de récupérateurs d'eau de pluie (c'est une économie future sur votre facture d'eau et c'est bon pour l'environnement).

MULTIPLIONS CES ACTIONS SOLIDAIRES !

Je veux aussi vous délivrer au travers de ces quelques lignes, un message optimiste.

Nul doute que des équipes de chercheurs finiront par trouver des solutions afin de combattre efficacement ce virus.

Gardons espoir et faisons preuve de résilience.

Chaque jour qui passe nous rapproche du jour ou ces solutions seront trouvées !

Chaque jour qui passe nous rapproche aussi des fêtes de fin d'année.

Essayons ENSEMBLE de les rendre le plus agréable possible.

La municipalité prendra soin d'illuminer nos 3 villages. Ces illuminations seront encore plus symboliques cette année, le symbole de l'espoir et d'un renouveau.

C'est la raison pour laquelle, j'invite chacun d'entre vous à illuminer sa maison, ne serait-ce qu'avec une petite bougie sur le seuil de votre porte.

UNISSONS-NOUS pour éclairer nos villages, c'est aussi au travers de petites actions comme celles-ci que nous créons du lien et de la convivialité.

Croyez en l'engagement plein et entier de toute l'équipe municipale.

Très chaleureusement.

Xavier COURTOIS

HORAIRES DE LA MAIRIE

Le secrétariat vous accueille :

- **Le mardi** — **de 9h00 à 12h30**
  de 13h30 à 17h30
- **Le mercredi** — **de 9h00 à 12h30**
- **Le jeudi** — **de 13h30 à 17h30**

Christine :
03 86 33 85 68
mairie@massangis.fr

Sylvie :
03 86 33 87 91
contacts.massangis@gmail.com

HORAIRES DE L'AGENCE POSTALE
du lundi au vendredi
de 9h00 à 12h00
03 86 33 87 91

OBJETS TROUVÉS

Il arrive que l'on nous dépose en mairie, des objets trouvés au sein de la commune (clés, casques, lunettes….)

Si vous avez perdu quelque chose, n'hésitez-pas à vous renseigner en mairie

Vos déchèteries de secteur :

Pour obtenir une carte, adressez-vous directement à la Communauté de Communes du serein, ou à l'agent sur le site de la déchèterie, muni d'un justificatif de domicile

DECHETERIE DE L'ISLE SUR SEREIN

Horaires d'été : (du 1er avril au 30 septembre)
Lundi - jeudi : de 14h à 18h30
le mardi de 9h à 12h et de 14h à 18h30
Samedi : de 9h à 12h et de 14h à 18h30

Horaires d'hiver : (du 1er octobre au 31 mars)
Lundi - mardi - jeudi : de 14h à 17h
Samedi : de 9h à 12h et de 14h à 17h

DECHETERIE DE NOYERS SUR SEREIN

Horaires d'été : (du 1er avril au 30 septembre)
Lundi : de 9h à 12h
Mercredi de 9h à 12h (avril-mai-septembre)
+ de 14h à 18h (de juin à août)
Samedi : de 9h à 12h et de 14h à 18h

Horaires d'hiver : (du 1er octobre au 31 mars)
Lundi - mercredi : de 9h à 12h
Samedi : de 9h à 12h et de 14h à 17h

La distribution
des colis gourmands
de fin d'année à nos aînés
aura lieu
SAMEDI 19 DÉCEMBRE 2020

Chers enfants :

Toutes vos commandes sont bien arrivées chez le Père Noël !

Les lutins se sont vite mis au travail afin que vos cadeaux soient prêts

Nous vous tiendrons vite informés !!

A bientôt !

RECENSEMENT
de la population 2021

Vous allez être recensé (e) en janvier 2021 !

Le recensement de la population est une enquête d'utilité publique obligatoire qui permet de connaître le nombre de personnes vivant en France et de déterminer la population officielle de notre commune.
Ces résultats sont utilisés **pour calculer la participation de l'Etat au budget des communes**.
Ces données servent également à **comprendre l'évolution dermographique de notre territoire et permettent d'ajuster l'action publique aux besoins de la population** en matière d'équipements collectifs (écoles, maisons de retraites, etc…) de programmes de rénovation des quartiers, des moyens de transport à développer…

C'est pourquoi, il est important d'y participer et de vous faire recenser, même s'il s'agit de votre résidence secondaire, ces éléments nous permettrons **de mieux connaître nos habitants et de pouvoir répondre aux besoins de notre population.**

Votre participation est donc essentielle, elle est rendue obligatoire par la loi, mais c'est avant tout un devoir civique, simple et utile à tous !
Nous vous remercions donc de bien vouloir réserver le meilleur accueil à notre agent recenseur qui passera d'ici peu à votre domicile.

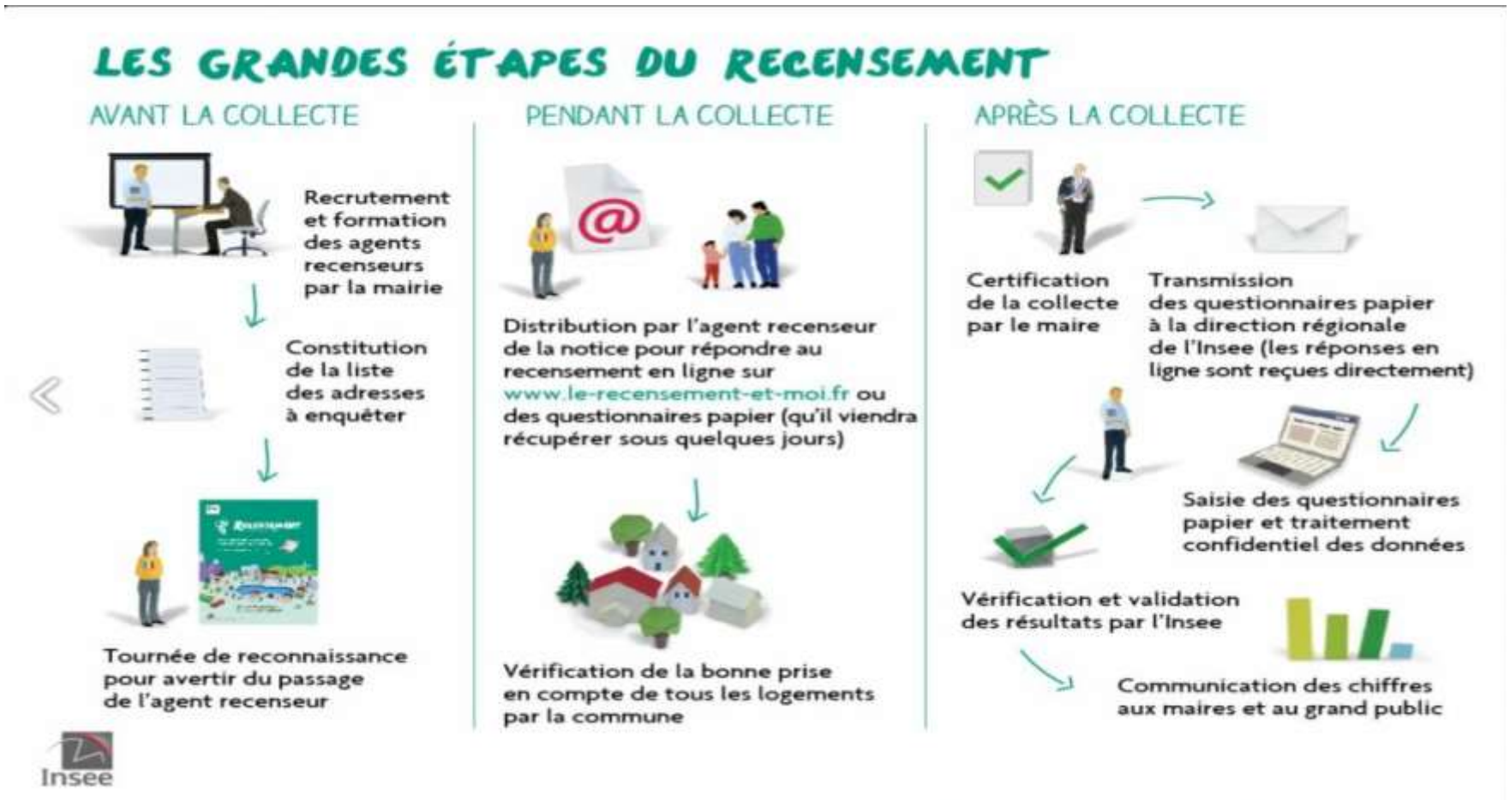

Récupérateurs d'eau de pluie

Suite à notre sondage dans le dernier bulletin municipal, vous avez été nombreux à manifester de l'intérêt pour l'acquisition **d'un récupérateur d'eau de pluie.**

Suite à vos retours, la commune a passé commande de 25 unités en négociant un tarif intéressant : **46.80€ /** pour une capacité de **300 litres.**

Nous sommes ravis que par cette action nous puissions, tous ensemble, contribuer à faire un geste écologique pour la planète, et vous faire également réaliser une économie (aussi minime soit-elle) sur vos prochaines factures d'eau !

La priorité a été donnée à toutes les personnes qui s'étaient inscrites et qui ont été informées dès réception.

Pour des raisons de tarif ou de capacité, quelques personnes nous ont fait part qu'elles ne souhaitaient plus les acquérir.

Il nous en reste à présent **4.**

Si vous êtes intéressés, merci d'en faire la demande en mairie, le paiement se fait **<u>uniquement par chèque</u>** libellé à l'ordre du **TRESOR PUBLIC.**

La commune tient à remercier Mme et Mr LEMANCHEC qui ont fait don d'un GINKGO BILOBA

Celui-ci orne désormais le Pâtis de CIVRY SUR SEREIN

Quelques travaux de réfection réalisés en 2020

Changement des huisseries + volets au Gîte « l'Instit »à Civry

Rue Fontaine Goby à Civry

Rue du Vau à Tormancy

Rue des Canes à Civry

Rue du Pont à Tormancy

Clin d'oeil

Visite du Secrétaire d'Etat au Tourisme

Restauration par les employés communaux

de la pompe à roue située « Fontaine Goby » à Civry sur Serein

Sur les quatre pompes que comptait le village, deux seulement subsistent.

C'est à l'arrivée de l'eau courante en 1965 que deux d'entre elles ont été déposées et les deux autres mises hors service pour obliger les habitants à utiliser l'eau courante.

La seule pompe à roue restante est celle de la Fontaine Goby situé contre le mur du lavoir du même nom.

Les lettres ont été repeintes sur la plaque posée sur la maison natale de Maurice SELLIER à Tormancy, alias « Capitaine Michel » ouvrier boulanger ; résistant au sein des Francs-tireurs et partisans (FTP) de l'Yonne.

Plaque nettoyée au cimetière de Massangis

Né le 23 mars 1923 à Tormancy

décédé le 11 août 1944 à Précy-le-Sec

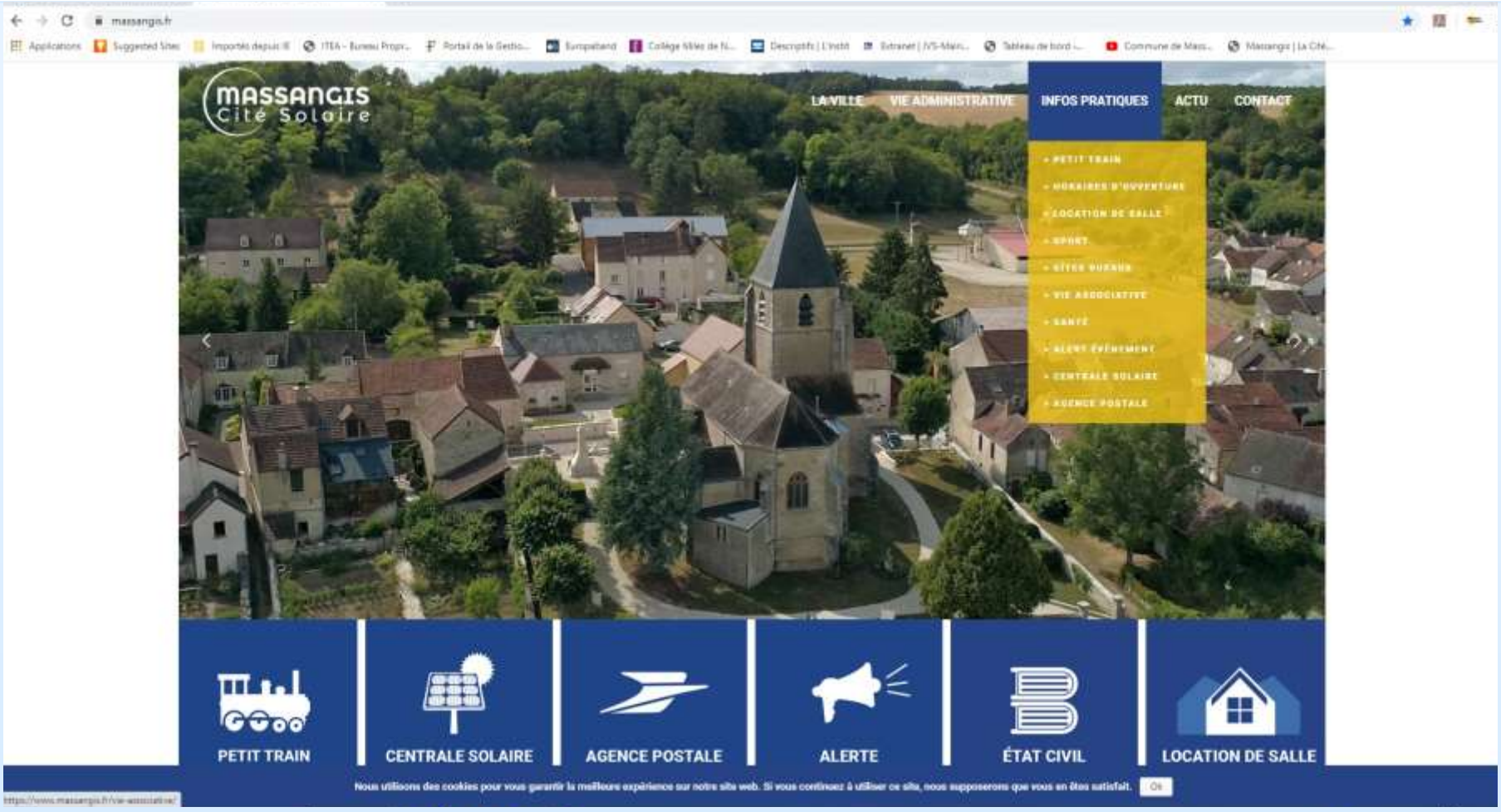

Retrouvez évidemment toutes les informations utiles et les actualités sur notre site internet : www.massangis.fr ou sur notre page facebook Massangis

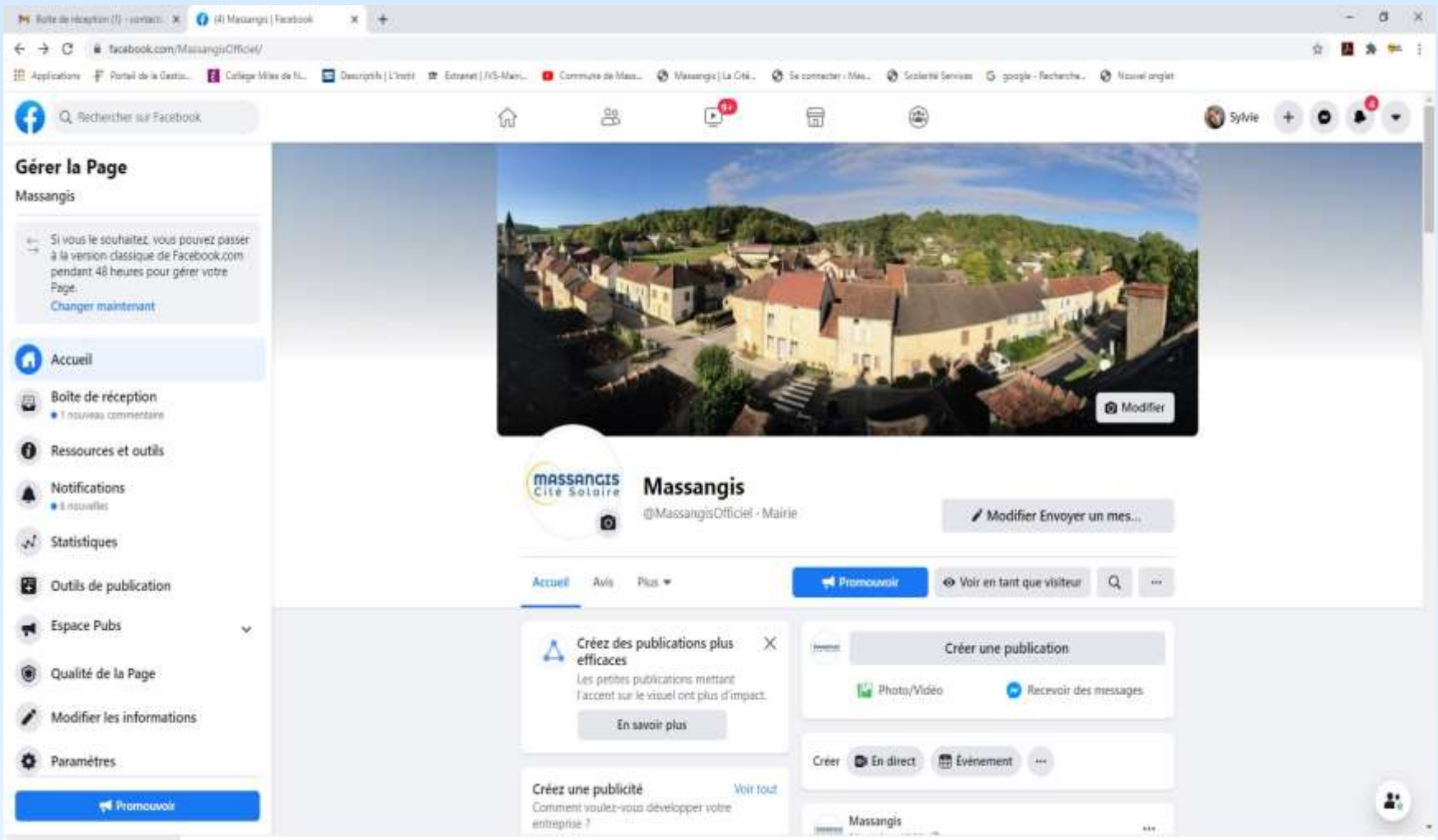

"Alerte Événement" Service gratuit de Télé-alerte

MASSANGIS Cité Solaire

1 minute suffit pour vous abonner à ce dispositif entièrement GRATUIT !

Deux moyens pour vous inscrire :

- **Inscription en ligne sur notre site internet www.massangis.fr**
- **Ou par téléphone au 03 67 79 89 00.**

**** Conformément à la loi informatique et liberté, la Mairie sera seule utilisatrice de vos données personnelles.***

Selon le RGPD vous pourrez vous désinscrire par ce formulaire web ou en composant le 03 67 79 89 00

Marché de Noël de La Joie de Vivre

Les conditions sanitaires actuelles ne nous permettent malheureusement pas de vous proposer comme chaque année notre marché de Noël. Dans le cadre des ateliers, les usagers de l'Etablissement ont pu cependant confectionner, fabriquer, s'occuper, se distraire, créer…

A partir du 17 novembre, une exposition vente vous sera proposée lors des visites sur rendez-vous que vous faites à vos proches.

Les personnes n'ayant pas de proches à visiter peuvent également passer commande.

Vous pouvez réserver dès maintenant par téléphone au 03-86-33-80-55 ou par mail jdv.acdf@gmail.com :

- Paniers gourmands avec des confitures (à partir de 8€)
- Sachets de sablés (2€)
- Sachets de chocolats noirs variés (5€)
- Boîtes de chocolats au lait : coco ou amande ou spéculos (6€)
- Tablettes de chocolat (à partir de 4€)
- Bocaux de préparation pour rhums arrangés : vanille ou 4 épices ou agrumes ou noix de coco & ananas (7€).

Le retrait des commandes se fera les jeudi et vendredi, de 14h à 17h.

Chaque semaine, des nouveautés vous seront proposées...

Spécial brioches (2€ la petite et 4€ la grande) et pains d'épices (2€ le petit et 6€ le grand) les 3 et 4 décembre ainsi que les 10 et 11 décembre 2020.

Merci à tous de soutenir leurs actions !

Jérôme TAXI

06 89 21 20 32

CONTACTEZ-MOI

pour tous vos transports de malades assis
vos soins • hospitalisation
votre sortie • kiné • dialyse
chimiothérapie • radiothérapie
liaisons gares et aéroports, etc...

7j/7 — 24h/24

Conventionné toutes caisses - Toutes distances

MAGINELLE Jérôme
56, grande rue 89440 MASSANGIS
jejemagi@gmail.com
SIRET 341 561 421 RM 89

Filigrane Imprimerie - Nitry - Ne pas jeter sur la voie publique

Soutenons le local !

Ferme des Montants
Chèvrerie - Producteur Fermier

Vente à la ferme

Puits de Bon
89310 NOYERS

06 82 00 49 82
stephanie.piffoux@gmail.com
ferme des montants

TARIFS 2020

CROTTIN FRAIS	2.50€	
CROTTIN DEMI SEC	2.50€	
CROTTIN SEC	2.50€	
CROTTIN échalote	2.60€	
CROTTIN ail et fines herbes	2.60€	
CROTTIN duo poivron graines de moutarde	2.60€	
CROTTIN tomate échalote pavot sésame	2.60€	
BOUCHONS (12) (demi sec, sec)	2.60€	
VEZELAY	2.80€	
ROND CREMEUX	3.00€	
ROND FRAIS A LA FIGUE	3.90€	
PALET (frais, demi sec, sec)	1.00€	
BUCHE	4.50€	
PAVE	5.50€	
LE MONTANT (PYRAMIDE)	4.80€	
FAISSELLE (1 pot)	3.50€	

Le rucher de Jacquou

Jacques Tapin
24 Ruelle d'enfer
89440 Massangis

Tel : 06.03.03.16.59
Apiculteur récoltant

Miel d'acacia
Miel de fleurs été
Miel de tournesol
Miel crémeux

Je suis apiculteur amateur depuis 2019. Vers la cinquantaine, j'ai voulu m'orienter dans l'apiculture en parallèle avec ma vie professionnel. J'ai construit mes premières ruches et ruchettes, plus de 80. Acheter les essaims pour former mon rucher, aujourd'hui je conduit une colonie d'abeilles dans le plus grand plaisir. Mes ruches se trouve dans un rayon de 25 Km de massangis mon village de naissance , lieu ou je ramène la récolte du miel, que j'extrait et que je prépare en pots pour vous la proposer dans les magasins des alentours.

<u>Appelez au 03 86 33 87 91 pour :</u>

- ❒ réservations des gîtes
- ❒ locations de la salle des fêtes
- ❒ service de l'eau et de l'assainissement
- ❒ abonnements Tennis
- ❒ renseignements sur les visites du musée des Pierreux ou de la centrale photovoltaïque

Vous avez la parole :

Si vous avez des suggestions, des sujets que vous aimeriez aborder ou une information à faire passer, n'hésitez-pas à en faire part à Sylvie

(03 86 33 87 91)

ou par mail :

contacts.massangis@gmail.com

Ils pourront être traités dans les futurs bulletins.